

4

令和3年度決算に係る 主要な施策の成果報告書

(一般会計・特別会計)

東濃西部広域行政事務組合

地方自治法第292条において準用する第233条第5項の規定に基づき、令和3年度東濃西部広域行政事務組合一般会計及び特別会計歳入歳出決算の主要な施策の成果について、次のとおり報告します。

東濃西部広域行政事務組合

管理者 多治見市長 古川 雅典

予算額・決算額は千円未満百の位を四捨五入してあるため、合計額が合わない場合があります。

目 次

○東濃西部広域行政事務組合一般会計	1	○附属資料	
○東濃西部ふるさと活性化基金特別会計	4	・歳入歳出決算総括表	15
○東濃看護専門学校事業特別会計	6	・決算額の推移	16
○東濃西部少年センター事業特別会計	9	・各市負担金総括表	17
○東濃地域医師確保奨学資金等貸付事業特別会計	11	・基金に関する調書	18
○東濃西部看護師修学資金貸付事業特別会計	12	・基金状況及び運用実績	19
○東濃西部地域消費生活相談事業特別会計	13	・公債費に関する調書	20
		・規約・条例等の制定改廃状況	21
		・事業の状況等	
		・ 畜犬登録事務	22
		・ 東濃西部ふるさと活性化基金	24
		・ 東濃看護専門学校事業	26
		・ 東濃西部少年センター事業	31
		・ 東濃地域医師確保奨学資金等貸付事業	33
		・ 東濃西部看護師修学資金貸付事業	35
		・ 東濃西部地域消費生活相談事業	37

東濃西部広域行政事務組合一般会計

(歳入)

款	項	目	節	予算現額 (千円)	決算額 (千円)	主要な施策の成果及び実績
01	負担金	01	01	29,668	29,668	○一般経費負担金 多治見市[12,303,000円]・瑞浪市[8,081,000円]・土岐市[9,284,000円] 29,668 千円
02	手数料	01	01	8,415	7,539	○畜犬登録手数料 1件 3,000円 × 740 件 = 2,220,000 円 2,220 千円 ○注射済票交付手数料 1件 550円 × 9,657 件 = 5,311,350 円 5,311 千円 ○再交付手数料(登録) 1件 1,600円 × 5 件 = 8,000 円 8 千円 ○再交付手数料(注射) 1件 340円 × 0 件 = 0 円 0 千円
03	繰入金	01	01	340	340	○総務企画課職員の平均給料1カ月分 340 千円
04	繰越金	01	01	2,384	2,385	○令和2年度繰越金 2,385 千円
05	雑収入	02	01	15	16	○会計年度任用職員雇用保険料自己負担分戻し入れ等 2名分 16 千円
計				40,822	39,948	

(歳出)

款	項	目	節	予算現額 (千円)	決算額 (千円)	主要な施策の成果及び実績
01	議会費	01	01	143	118	議会開催 2回 (7月30日・1月28日) 議員9名 報酬 117 116 ○議員報酬 年額12,000円/人 改選月は前任、後任議員の双方に支給 116 千円 交際費 10 0 ○議長交際費 0 千円 需用費 7 2 ○事務用品等 0 千円 使用料及び賃借料 9 0 ○説明会お茶代 2 千円 ○複写機使用料 0 千円
02	総務費	01	01	31,257	30,138	
		01	01	31,174	30,065	
				2,423	2,319	○情報公開個人情報保護審査会委員 (令和3年度開催なし) 5名 0 千円 ○会計年度任用職員 1名 2,319 千円
				12,598	12,598	○職員 3名 12,598 千円
				8,223	7,753	○職員・会計年度任用職員 4名 7,753 千円
				4,658	4,523	○職員・会計年度任用職員 4名 4,523 千円
				70	0	○東濃看護専門学校懇談会委員謝礼 6名 0 千円

款	項	目	節	予算現額 (千円)	決算額 (千円)	主要な施策の成果及び実績	
			旅費	94	54	○会計年度任用職員通勤手当	1名 54千円
			交際費	10	0	○管理者交際費	0千円
			需用費	695	637	○事務用品、刊行物 参考図書追録加除、コピー用紙、プリンタカートリッジ等	202千円
						○公用車ガソリン代	4千円
						○東濃看護専門学校懇談会お茶代等	1千円
						○広域組合例規集追録、事務用封筒印刷	403千円
						○公用車部品交換修繕等	27千円
			役務費	251	197	○電話料金、郵便料	168千円
						○公用車点検手数料等	10千円
						○公用車保険料	19千円
			委託料	750	661	○給与計算・財務会計システム保守委託料	660千円
						○健康診査委託料	1千円
			使用料及び賃借料	366	361	○建物借上料	253千円
						○複写機使用料	108千円
			備品購入費	1,019	951	○サーバー機器一式	951千円
			負担金・補助及び交付金	17	11	○受託公平委員会事務費負担金等	8千円
						○会計年度任用職員健康診断負担金	1名 3千円
			公課費	0	0	○公用車重量税	0千円
	02	01	監査委員費	83	73		
			報酬	72	72	○監査委員2名分報酬	決算審査6月25日、定期監査10月27日 72千円
			需用費	5	1	○監査お茶代	1千円
			使用料及び賃借料	6	0	○複写機使用料	0千円
03	01	01	衛生費	8,422	7,539		
	保健衛生費	予防費	報酬	2,318	2,267	○会計年度任用職員	1名 2,267千円
			職員手当等	274	274	○会計年度任用職員	1名 274千円
			共済費	425	414	○会計年度任用職員	1名 414千円
			需用費	553	547	○鑑札・注射済票・二重リング	274千円
						○案内用ハガキ(圧着紙)、愛犬登録証カバー	139千円
						○事務用品	118千円
						○公用車ガソリン代	16千円
						○愛犬登録証印刷代	0千円
			役務費	991	893	○集合注射案内・督促ハガキ等郵送料	893千円
			委託料	1	1	○健康診査委託料	1千円
			使用料及び賃借料	46	45	○複写機使用料	45千円
			負担金・補助及び交付金	3,808	3,098	○畜犬登録事務交付金 前々年度の各市窓口での注射済票の交付実績割合に応じて交付 〔多治見市1,571,950円〕・瑞浪市〔574,628円〕・土岐市〔947,811円〕	3,094千円
						○会計年度任用職員健康診断負担金	1名 4千円

款	項	目	節	予算現額 (千円)	決算額 (千円)	主要な施策の成果及び実績
			償還金・利子 及び割引料	6	0	0千円
04 予備費	01 予備費	01 予備費	予備費	1,000	0	
計				40,822	37,795	

東濃西部ふるさと活性化基金特別会計

(歳入)

款	項	目	節	予算現額 (千円)	決算額 (千円)	主要な施策の成果及び実績
財産収入	02 財産運用収入	01 基金運用収入	01 利子及び配当金	13,721	13,721	○ふるさと活性化基金運用利息 日本高速道路保有・債務返済機構債 [20年債 3億円 2.10% 債券利子 6,300,000円] 国債[20年債 3億円 1.9% 債券利子 5,700,000円] 公募公債[20年債 1億円 0.18% 債券利子 180,000円] 定期[1年 10,000,000円 0.14% 14,000円] 定期[1年 10,000,000円 0.14% 14,000円] 定期[5年 363,000,000円 0.185% 1,485,227円] 定期[1年 20,000,000円 0.14% 28,000円]
繰入金	03 基金繰入金	01 その他基金繰入金	東濃西部ふるさと活性化基金繰入金	13,038	13,038	○産業・観光振興事業費への繰入金 15,038,000円-基金への戻入金2,000,000円
繰越金	04 繰越金	01 繰越金	繰越金	2,364	2,365	○令和2年度繰越金
県支出金	06 県補助金	01 商工費補助金	商工費補助金	2,000	2,000	○産業観光事業補助金
計				31,123	31,124	

〈歳出〉

款	項	目	節	予算現額 (千円)	決算額 (千円)	主要な施策の成果及び実績																																																																					
01 総務費	01 総務管理費	02 ふるさと振興費	需用費	6,793	6,553	○広域情報誌「広域だより」の発行 年2回(10月・3月) <table border="1"> <thead> <tr> <th>事業名</th> <th>作成部数</th> <th>契約額(円)</th> <th>配布先</th> </tr> </thead> <tbody> <tr> <td>広域だよりVOL・51</td> <td>70,900部</td> <td>218,372</td> <td>各構成市町全戸配布及び関係機関</td> </tr> <tr> <td>広域だよりVOL・52</td> <td>70,900部</td> <td>218,372</td> <td>各構成市町全戸配布及び関係機関</td> </tr> </tbody> </table> ○広域研修用事務用品 6千円 ○研修講師お茶代 2千円 ○広域研修事業[3市職員研修・4回] <table border="1"> <thead> <tr> <th></th> <th>研修内容</th> <th>会場等</th> <th>参加者</th> <th>契約額(円)</th> <th>実施年月日</th> </tr> </thead> <tbody> <tr> <td rowspan="8">広域研修</td> <td>再任用職員研修</td> <td>多治見市役所 本庁舎</td> <td>12名</td> <td>112,080</td> <td>4月19日</td> </tr> <tr> <td>講師:塩谷登志栄氏</td> <td></td> <td></td> <td></td> <td></td> </tr> <tr> <td>法制執務研修(基礎)</td> <td>多治見市役所 本庁舎</td> <td>22名</td> <td>385,000</td> <td>7月12日・13日</td> </tr> <tr> <td>講師:金田崇氏</td> <td></td> <td></td> <td></td> <td></td> </tr> <tr> <td>公文書作成講座</td> <td>多治見市産業文化センター</td> <td>20名</td> <td>196,400</td> <td>8月10日</td> </tr> <tr> <td>講師:菅原敦子氏</td> <td></td> <td></td> <td></td> <td></td> </tr> <tr> <td>法制執務研修(実務)</td> <td>多治見市役所 本庁舎</td> <td>23名</td> <td>385,000</td> <td>12月20日・21日</td> </tr> <tr> <td>講師:峯村欣弘氏</td> <td></td> <td></td> <td></td> <td></td> </tr> <tr> <td>オーナーシップ研修</td> <td>多治見市役所 本庁舎</td> <td>18名</td> <td>200,080</td> <td>12月23日</td> </tr> <tr> <td>講師:塩谷登志栄氏</td> <td></td> <td></td> <td></td> <td></td> </tr> </tbody> </table> ○東濃地区指令業務広域化における研究会支援業務 88千円 ○HP用レンタルサーバ使用料等 20千円 ○複写機使用料 20千円 ○ふるさと活性化基金積立金 2,364千円 ○東濃西部地域消費生活相談事業特別会計繰出金 2,338千円	事業名	作成部数	契約額(円)	配布先	広域だよりVOL・51	70,900部	218,372	各構成市町全戸配布及び関係機関	広域だよりVOL・52	70,900部	218,372	各構成市町全戸配布及び関係機関		研修内容	会場等	参加者	契約額(円)	実施年月日	広域研修	再任用職員研修	多治見市役所 本庁舎	12名	112,080	4月19日	講師:塩谷登志栄氏					法制執務研修(基礎)	多治見市役所 本庁舎	22名	385,000	7月12日・13日	講師:金田崇氏					公文書作成講座	多治見市産業文化センター	20名	196,400	8月10日	講師:菅原敦子氏					法制執務研修(実務)	多治見市役所 本庁舎	23名	385,000	12月20日・21日	講師:峯村欣弘氏					オーナーシップ研修	多治見市役所 本庁舎	18名	200,080	12月23日	講師:塩谷登志栄氏				
				事業名	作成部数		契約額(円)	配布先																																																																			
				広域だよりVOL・51	70,900部		218,372	各構成市町全戸配布及び関係機関																																																																			
				広域だよりVOL・52	70,900部		218,372	各構成市町全戸配布及び関係機関																																																																			
					研修内容		会場等	参加者	契約額(円)	実施年月日																																																																	
				広域研修	再任用職員研修		多治見市役所 本庁舎	12名	112,080	4月19日																																																																	
					講師:塩谷登志栄氏																																																																						
					法制執務研修(基礎)		多治見市役所 本庁舎	22名	385,000	7月12日・13日																																																																	
					講師:金田崇氏																																																																						
					公文書作成講座		多治見市産業文化センター	20名	196,400	8月10日																																																																	
講師:菅原敦子氏																																																																											
法制執務研修(実務)	多治見市役所 本庁舎	23名	385,000		12月20日・21日																																																																						
講師:峯村欣弘氏																																																																											
オーナーシップ研修	多治見市役所 本庁舎	18名	200,080	12月23日																																																																							
講師:塩谷登志栄氏																																																																											
499	444	1,367	1,367	63	40	2,364	2,364	2,500	2,338																																																																		
02	01	01	旅費	10	3	○講習会旅費	3千円																																																																				
			需用費	6	0																																																																						
			役務費	742	713	○ラジオ番組制作放送	713千円																																																																				
			委託料	5,569	4,156	○美濃焼くるくるwebサイト保守管理委託料 134千円 ○美濃焼PRパンフレット制作業務委託料 4,022千円																																																																					
			負担金・補助及び交付金	18,003	18,003	○講習会負担金 3千円 ○ふるさと活性化基金補助金「国際陶磁器フェスティバル美濃'21」 15,000千円 ○ふるさと活性化基金補助金「セラミックパレー・クラフト・キャンプ」 3,000千円																																																																					
計				31,123	29,428																																																																						

東濃看護専門学校事業特別会計
(歳入)

款	項	目	節	予算現額 (千円)	決算額 (千円)	主要な施策の成果及び実績																		
01 分担金及び負担金	01 負担金	01 衛生費負担金	01 保健衛生費負担金	65,638	65,638	○東濃看護専門学校運営費負担金 65,638 千円																		
						<table border="1"> <tr> <td>第1期分</td> <td>36,271</td> <td>多治見市</td> <td>10,396</td> <td>瑞浪市</td> <td>5,824</td> <td>土岐市</td> <td>20,051</td> </tr> <tr> <td>第2期分</td> <td>30,225</td> <td>多治見市</td> <td>8,663</td> <td>瑞浪市</td> <td>4,853</td> <td>土岐市</td> <td>16,709</td> </tr> <tr> <td>還付分</td> <td>-858</td> <td>多治見市</td> <td>-246</td> <td>瑞浪市</td> <td>-139</td> <td>土岐市</td> <td>-473</td> </tr> </table>	第1期分	36,271	多治見市	10,396	瑞浪市	5,824	土岐市	20,051	第2期分	30,225	多治見市	8,663	瑞浪市	4,853	土岐市	16,709	還付分	-858
第1期分	36,271	多治見市	10,396	瑞浪市	5,824	土岐市	20,051																	
第2期分	30,225	多治見市	8,663	瑞浪市	4,853	土岐市	16,709																	
還付分	-858	多治見市	-246	瑞浪市	-139	土岐市	-473																	
02 使用料及び手数料	01 使用料	01 衛生使用料	01 保健衛生使用料	32,794	32,294	○授業料 ○入学金 前期 85名 15,133 休学 0名 0 後期 85名 15,161 30,294 千円 推薦 5名 500 一般 12名 1,200 二次 3名 300 2,000 千円																		
						02 手数料	02 保健衛生手数料	700	634	○入学試験料 ○再試験料 ○再実習料 推薦 7名 70 一般 19名 190 二次 6名 60 320 千円 103名 309 千円 1名 5 千円														
03 財産収入	03 財産運用収入	01 基金運用収入	01 利子及び配当金	2	1	○東濃看護専門学校財政調整基金定期(100万円)預金利息 0.132% 期間:R3.2.10-R4.2.10 1 千円																		
		02 財産貸付収入	02 土地建物貸付収入	61	79	○建物貸付料 ジュース・コーヒー類自販機設置1台分(電気使用料含む) 79 千円																		
05 繰越金	01 繰越金	01 繰越金	01 繰越金	1,000	1,000	○令和2年度繰越金:令和2年度(歳入139,112,511円-歳出135,884,419円-繰入金2,228,092円) 1,000 千円																		
06 諸収入	01 雑入	01 雑入	01 教材実習費	5,100	5,100	○教材実習費 前期 85名 2,550 休学 0名 0 後期 85名 2,550 5,100 千円																		
			施設整備協力金	6,600	6,600	○施設整備協力金 前期 33名 6,600 6,600 千円																		
			雑入	9	538	○会計年度任用職員雇用保険料自己負担分戻し入れ 1名分 8 千円 ○学生用コピーリブレイドカード 10名 14 千円 ○学生コピー代 1 千円 ○謝金(岐阜県専任教員養成講習会、岐阜県准看護師試験委員、岐阜県ナースセンター事業運営委員会) 504 千円 ○「看護の科学社」自己破産に伴う雑誌年間購読料の返還 6 千円																		
計				111,904	111,885																			

(歳出)						主要な施策の成果及び実績	
款	項	目	節	予算現額 (千円)	決算額 (千円)		
01	01	01					
衛生費	保健衛生費	保健衛生 総務費		110,904	108,425		
			報酬	2,324	2,249	○会計年度任用職員 ○運営協議会委員報酬	1名 2,225 千円 3名 24 千円
			給料	45,683	45,683	○職員	11名 45,683 千円
			職員手当等	25,485	25,137	○職員・会計年度任用職員	12名 25,137 千円
			共済費	15,043	14,850	○職員・会計年度任用職員	12名 14,850 千円
			報償費	5,300	5,108	○非常勤講師料 ○健康管理医謝礼 ○入試問題作成謝礼 ○学生相談員謝礼 ○合同就職説明会参加謝礼	51名 4,423 千円 1名 6 千円 7名 295 千円 1名 374 千円 9名 10 千円
			旅費	176	130	○私有自動車使用 ○会計年度任用職員通勤手当	35回 102 千円 1名 28 千円
			交際費	10	0		0 千円
			需用費	7,414	6,411	◎消耗品費 ○事務用品 ○刊行品 ○自動車用品 ○貸与被服 ○その他	1,498 千円 500 千円 41 千円 43 千円 267 千円
						◎燃料費 ○ガソリン ○重油 ○プロパンガス	公用車3台分 155 千円 アロエース冷暖房空調機器 673 千円 体育館暖房等のガス代 52 千円
						◎食糧費 ○お茶(外部講師、会議用)	26 千円
						◎印刷製本費 ○学校案内(学生募集要項) ○記念写真 ○封筒(長3)	600部 198 千円 入学式・卒業式 48 千円 1,000枚 20 千円
						◎光熱水費 ○電気料金 ○上・下水道料金	1,576 千円 355 千円
						◎修繕料 ○器具修繕(リソグラフ) ○車両修繕(公用車) ○砂利舗装(玄関東・中庭) ○熱感知器交換(玄関ホール) ○ガラス飛散防止フィルム貼付(2階標本コーナー) ○カーテン取替(教室) ○屋内消火栓ノズル取替 ○照明器具修繕(事務室) ○清掃用流し漏水補修(2階女子トイレ) ○ブラインド取替(調理室)	公用車3台分 車検、12ヶ月点検 36 千円 116 千円 197 千円 48 千円 99 千円 73 千円 7 千円 174 千円 41 千円 168 千円

款	項	目	節	予算現額 (千円)	決算額 (千円)	主要な施策の成果及び実績
			役務費	905	796	◎通信運搬費 ○郵便料 ○電信電話料 切手、はがき代等 電話、インターネット代 175 千円 196 千円 ◎手数料 ○車検検査代行料、点検手数料 ○クリーニング ○予防接種 ○廃棄手数料 ○検便 ○抗原検査料 公用車3台分 看護実習室物品 インフルエンザ予防接種 職員12名 テレビ2台 学生(実習用) 教員、学生(実習用) 46 千円 19 千円 36 千円 3 千円 10 千円 76 千円
			委託料	4,372	4,370	◎保険料 ○自動車保険料 ○自賠責保険料 ○火災保険料 ○施設賠償保険料 公用車3台分(公社)全国市有物件災害共済会 公用車2台分 建物(公社)全国市有物件災害共済会 (一社)日本看護学校協議会共済会 50 千円 34 千円 146 千円 5 千円 ○電算委託料 ○健康診査委託料 ○施設清掃委託料 ○施設警備保障委託料 ○空調設備点検委託料 ○電気工作物保安管理委託料 ○昇降機保守点検委託料 ○電力デマンド監視業務委託料 中部事務機構 (一財)ききょうの丘健診プラザ 昭建建物管理機構 セコム機構 809 千円 (一財)中部電気保安協会多治見営業所 三菱電機ビルテクノサービス機構 (一財)中部電気保安協会多治見営業所 94 千円 557 千円 2,013 千円 132 千円 178 千円 541 千円 46 千円
			使用料及び 賃借料	534	407	○自動車借上料 ○会場借上料 ○放送受信料 ○有料道路通行料 ○事務用、学生用コピー代 講師送迎用タクシー代 教育研修会場借上料 NHK放送受信料 1台 教員新人研修高速使用料 1台 102 千円 1 千円 14 千円 57 千円 233 千円
			負担金・補助 及び交付金	3,571	3,198	○協議会年会費 ○職員研修参加負担金 ○教員臨地研修負担金 ○教員、会計年度任用職員健康診断負担金 ○看護学実習経費 ○衛生推進者養成講習 日本看護学校協議会・岐阜県看護教育機関連絡協議会 7件 3名 11名 2・3年生各施設へ看護学実習 (株)ウェルネット 60 千円 286 千円 1 千円 74 千円 2,766 千円 11 千円
			償還金・利子 及び割引料	70	70	○前年度分入学金返還 1名(日本学生支援機構給付奨学生) 70 千円
			積立金	2	1	○基金利子積立金 東濃看護専門学校財政調整基金定期(100万円)預金利息 0.132% 期間:R3.2.10-R4.2.10 1 千円
			公課費	15	15	○自動車重量税 公用車2台分 15 千円
03	01	01	予備費	1,000	0	0 千円
		計		111,904	108,425	

東濃西部少年センター事業特別会計

<歳入>

款	項	目	節	予算現額 (千円)	決算額 (千円)	主要な施策の成果及び実績
01	01	01				
分担金及び負担金	負担金	教育費負担金	社会教育費負担金	13,668	13,668	○東濃西部少年センター運営費負担金 多治見市[7,336,000円]・瑞浪市[2,474,000円]・土岐市[3,858,000円] 13,668 千円
02	01	01				
繰越金	繰越金	繰越金	繰越金	1,617	1,618	○令和2年度繰越金 1,618 千円
03	01	01				
諸収入	雑入	雑入	雑入	24	23	○会計年度任用職員雇用保険料自己負担分戻し入れ 2名分 23 千円
計				15,309	15,309	

<歳出>

款	項	目	節	予算現額 (千円)	決算額 (千円)	主要な施策の成果及び実績
01	01	01				
教育費	社会教育費	社会教育総務費		14,809	13,344	
			報酬	7,162	6,989	○運営協議会委員報酬 (12/17 3名) 24 千円 ○会計年度任用職員 (給料相当分) 3名分 6,762 千円 ○会計年度任用職員 (地域手当相当分) 3名分 203 千円
			職員手当等	842	741	○会計年度任用職員3名分 741 千円
			共済費	1,354	1,204	○会計年度任用職員社会保険料負担金 (3名分) 1,134 千円 ○会計年度任用職員雇用保険料負担金 (3名分) 70 千円
			報償費	110	33	○3地区合同研修会講師料 (11/27) 33 千円
			旅費	1,929	1,476	○費用弁償 1,406 千円 ○普通旅費 0 千円 ○会計年度任用職員費用弁償 (通勤費相当分) 1名分 70 千円
			需用費	1,931	1,639	○街頭指導用ベスト 100着 341 千円 ○街頭指導用帽子 100個 64 千円 ○蛍光反射タスキ 100本 16 千円 ○街頭啓発用ポケットティッシュ 5,000個 72 千円 ○街頭啓発用マスク 2,000枚 87 千円 ○広報用クリアホルダー 25,000枚 638 千円 ○啓発用蛍光ペン 500本 46 千円 ○啓発用ポケットカレンダー 12,500枚 63 千円 ○管理者表彰記念品 14 千円 ○コピー用紙、インク代他消耗品 123 千円 ○公用車ガソリン代 40 千円 ○会議用、来客用お茶代 3 千円 ○封筒他 (長形3号5,000枚、角形2号500枚) 69 千円 ○公用車整備代 63 千円

款	項	目	節	予算現額 (千円)	決算額 (千円)	主要な施策の成果及び実績			
			役務費	845	718	○電話代、インターネット代等 ○郵便料 ○ゆうメール便後納料金 ○公用車点検手数料 ○テレビリサイクル料金・公用車スタッドレスタイヤ交換手数料 ○公用車自賠責保険、任意保険 ○少年指導員傷害保険料 510円×188名	207 千円 50 千円 317 千円 10 千円 7 千円 31 千円 96 千円		
			委託料	2	1	○ストレスチェック診査委託	1 千円		
			使用料及び 賃借料	249	216	○まなびパーク印刷機器借上料 ○会場借上料（指導部役員会、運営協議会会場料） ○少年センター事務所借上料	30 千円 2 千円 184 千円		
			備品購入費	76	75	○公用車ナビゲーション購入取付	75 千円		
			負担金・補助 及び交付金	302	245	○会計年度任用職員健康診断負担金 3名分 ○岐阜県青少年育成県民会議、全国青少年補導センター連絡協議会会費 ○地区活動交付金（多治見112,000円、瑞浪44,000円、土岐63,000円）	18 千円 8 千円 219 千円		
			公課費	7	7	○公用車 自動車重量税	7 千円		
予備費	02	予備費	01	予備費	01	予備費	500	0	0 千円
計				15,309	13,344				

東濃地域医師確保奨学資金等貸付事業特別会計

(歳入)

款	項	目	節	予算現額 (千円)	決算額 (千円)	主要な施策の成果及び実績	
01 分担金及び 負担金	01 負担金	01 衛生費負担 金	01 保健衛生費 負担金	44,800	44,800	○東濃地域医師確保奨学資金等貸付事業負担金 三市負担金 多治見市[2,480,000円]・瑞浪市[9,680,000円]・土岐市[10,280,000円] 中津川市・恵那市負担金 中津川市[15,080,000円]・恵那市[7,280,000円]	44,800 千円
05 諸収入	01 貸付金元利 収入	01 東濃地域医 師確保奨学 資金貸付金 元利収入	01 東濃地域医 師確保奨学 資金貸付金 元利収入	17,281	17,280	○償還者1名分の分割償還金 平成22年度貸付決定者 ○償還金1名分 平成20年度貸付決定者 ○償還金1名分 平成27年度貸付決定者 ○利息分1名分 平成27年度貸付決定者	360 千円 7,200 千円 7,200 千円 2,520 千円
06 繰越金	01 繰越金	01 繰越金	01 繰越金	0	5	○令和2年度繰越金	5 千円
計				62,081	62,085		

(歳出)

款	項	目	節	予算現額 (千円)	決算額 (千円)	主要な施策の成果及び実績	
01 衛生費	01 保健衛生費	01 保健衛生総 務費		62,081	62,080		
			需用費	20	20	○事務用品	20 千円
			役務費	21	21	○郵便料	21 千円
			使用料及び 賃借料	19	19	○複写機使用料	19 千円
			貸付金	44,400	44,400	○貸付金 平成28年度決定者3名分、平成29年度決定者2名分、平成30年度決定者2名分 令和元年度決定者4名分、令和2年度決定者4名分、令和3年度決定者3名分	44,400 千円
			償還金・利 子及び割引 料	17,281	17,280	○貸付金の返還に係る市への返還金 平成22年度貸付決定者 分割償還金 ○貸付金の返還に係る市への返還金 平成20年度貸付決定者	360 千円 7,200 千円
			繰出金	340	340	○貸付金の返還に係る市への返還金 平成27年度貸付決定者 元金+利息分 ○一般会計繰出金 総務企画課職員の平均給料1カ月分	9,720 千円 340 千円
計				62,081	62,080		

東濃西部看護師修学資金貸付事業特別会計

〈歳入〉

款	項	目	節	予算現額 (千円)	決算額 (千円)	主要な施策の成果及び実績
分担金及び 負担金	01 負担金	01 衛生費負担 金	01 保健衛生費 負担金	8,154	8,154	○東濃西部看護師修学資金貸付事業負担金 三市負担金 多治見市[2,337,000円]・瑞浪市[1,309,000円]・土岐市[4,508,000円] 8,154 千円
県支出金	03 県補助金	01 衛生費補助 金	02 保健衛生費 補助金	5,000	5,000	○岐阜県地域医療確保事業費補助金 5,000 千円
諸収入	04 貸付金元利 収入	01 看護師修学 資金貸付金 元利収入	01 看護師修学 資金貸付金 元利収入	3,810	3,810	○償還者6名分の貸付相当額 平成29年度決定者4名、平成30年度決定者1名、令和元年度決定者1名 3,810 千円
繰越金	05 繰越金	01 繰越金	01 繰越金	3,690	3,690	○令和2年度繰越金 3,690 千円
計				20,654	20,654	

〈歳出〉

款	項	目	節	予算現額 (千円)	決算額 (千円)	主要な施策の成果及び実績
衛生費	01 保健衛生費	01 保健衛生総 務費		20,654	15,254	
			需用費	2	2	○事務用品 2 千円
			役務費	9	9	○郵便料 9 千円
			使用料及び 貸借料	4	4	○複写機使用料 4 千円
			貸付金	16,200	10,800	○貸付金 令和元年度からの被貸付者17名、令和2年度からの被貸付者9名 令和3年度からの被貸付者11名 10,800 千円
			償還金・利 子及び割引 料	4,439	4,439	○岐阜県地域医療確保事業補助金の返還金 629 千円 ○貸付金の返還に係る3市への返還金 3,810 千円
計				20,654	15,254	

東濃西部地域消費生活相談事業特別会計

〈歳入〉

款	項	目	節	予算現額 (千円)	決算額 (千円)	主要な施策の成果及び実績	
01	01	02					
分担金及び 負担金	負担金	総務費負担 金	総務管理費 負担金	4,167	4,167	○東濃西部地域消費生活相談事業負担金 三市負担金 多治見市[2,994,000円]・瑞浪市[622,000円]・土岐市[551,000円]	4,167 千円
02	01	01					
県支出金	県補助金	総務費補助 金	総務管理費 補助金	3,316	3,185	○消費者行政推進事業費補助金	3,185 千円
03	01	01					
繰入金	特別会計繰 入金	東濃西部ふ るさと活性 化基金特別 会計繰入金	東濃西部ふ るさと活性 化基金特別 会計繰入金	2,500	2,338	○東濃西部ふるさと活性化基金特別会計繰入金	2,338 千円
04	01	01					
諸収入	雑入	雑入	雑入	23	24	○会計年度任用職員雇用保険料自己負担分戻し入れ 3名分	24 千円
05	01	01					
繰越金	繰越金	繰越金	繰越金	500	500	○令和2年度繰越金	500 千円
計				10,506	10,214		

〈歳出〉

款	項	目	節	予算現額 (千円)	決算額 (千円)	主要な施策の成果及び実績	
01	01	01					
総務費	総務管理費	消費生活相 談費		10,006	9,714		
			報酬	6,923	6,810	○会計年度任用職員 3名	6,810 千円
			職員手当等	819	818	○会計年度任用職員 3名	818 千円
			共済費	1,312	1,273	○会計年度任用職員 3名	1,273 千円
			報償費	180	180	○事例検討会への助言弁護士謝礼金	180 千円
			旅費	321	227	○会計年度任用職員通勤手当 3名	227 千円
			需用費	169	151	○事務用品・刊行物 ○公用車ガソリン代 ○公用車点検に伴う修繕料	81 千円 26 千円 44 千円
			役務費	66	64	○公用車点検手数料 ○公用車任意保険料	25 千円 39 千円
			委託料	2	2	○健康診査委託料	2 千円
			備品購入費	168	145	○リモートワーク用パソコン一式	145 千円
			負担金・補助 及び交付金	29	28	○会計年度任用職員健康診断負担金 3名	18 千円
			公課費	17	16	○研修参加負担金 自動車重量税	10 千円 16 千円
02	01	01					
予備費	予備費	予備費	予備費	500	0		0 千円
計				10,506	9,714		

附 属 资 料

令和3年度 歳入歳出決算総括表

(単位：円)

会 計 名	歳入			歳出			歳入歳出差引額
	予算額	決算額	前年度決算額	予算額	決算額	前年度決算額	
東濃西部広域行政事務組合一般会計	40,822,000	39,948,252	39,842,648	40,822,000	37,795,139	37,457,756	2,153,113
東濃西部ふるさと活性化基金特別会計	31,123,000	31,123,621	17,550,416	31,123,000	29,427,597	15,186,022	1,696,024
東濃看護専門学校事業特別会計	111,904,000	111,885,137	139,112,511	111,904,000	108,425,015	135,884,419	3,460,122
東濃西部少年センター事業特別会計	15,309,000	15,309,025	14,890,037	15,309,000	13,344,009	13,272,328	1,965,016
東濃地域医師確保奨学資金等貸付事業特別会計	62,081,000	62,085,189	40,343,637	62,081,000	62,080,432	40,338,880	4,757
東濃西部看護師修学資金貸付事業特別会計	20,654,000	20,654,000	21,579,000	20,654,000	15,254,000	17,889,000	5,400,000
東濃西部地域消費生活相談事業特別会計	10,506,000	10,213,685	10,029,250	10,506,000	9,713,685	9,529,250	500,000
合 計	292,399,000	291,218,909	283,347,499	292,399,000	276,039,877	269,557,655	15,179,032

令和3年度 過去5カ年の決算額推移

会計名	区分/年度	H29		H30		R元		R2		R3	
		金額(千円)	対前年度増減	金額(千円)	対前年度増減	金額(千円)	対前年度増減	金額(千円)	対前年度増減	金額(千円)	対前年度増減
東濃西部広域行政事務組合 一般会計	歳入	40,053	2.88%	40,270	0.54%	40,425	0.38%	39,843	-1.44%	39,948	0.26%
	歳出	38,067	2.42%	38,205	0.36%	38,323	0.31%	37,458	-2.26%	37,795	0.90%
	差引	1,986	12.39%	2,065	3.98%	2,102	1.79%	2,385	13.46%	2,153	-9.73%
東濃西部ふるさと活性化基金 特別会計	歳入	27,730	-76.83%	18,638	-32.79%	14,529	-22.05%	17,550	20.79%	31,124	77.34%
	歳出	27,502	-76.97%	16,983	-38.25%	11,661	-31.34%	15,186	30.23%	29,428	93.78%
	差引	228	-11.28%	1,655	625.88%	2,868	73.29%	2,364	-17.57%	1,696	-28.26%
東濃看護専門学校事業 特別会計	歳入	105,712	3.14%	107,716	1.90%	116,319	7.99%	139,113	19.60%	111,885	-19.57%
	歳出	102,079	2.54%	105,174	3.03%	113,696	8.10%	135,884	19.52%	108,425	-20.21%
	差引	3,633	23.57%	2,542	-30.03%	2,623	3.19%	3,229	23.10%	3,460	7.15%
東濃西部少年センター事業 特別会計	歳入	14,887	2.01%	15,215	2.20%	15,883	4.39%	14,890	-6.25%	15,309	2.81%
	歳出	13,848	0.94%	13,925	0.56%	14,417	3.53%	13,272	-7.94%	13,344	0.54%
	差引	1,039	18.74%	1,290	24.16%	1,466	13.64%	1,618	10.37%	1,965	21.45%
東濃地域医師確保奨学資金等貸 付事業特別会計	歳入	86,845	-36.76%	76,030	-12.45%	96,933	27.49%	40,344	-58.38%	62,085	53.89%
	歳出	82,045	-38.08%	74,830	-8.79%	95,699	27.89%	40,339	-57.85%	62,080	53.90%
	差引	4,800	-0.25%	1,200	-75.00%	1,234	2.83%	5	-99.59%	5	0.00%
東濃西部看護師修学資金貸付事 業特別会計	歳入	32,930	28.67%	18,675	-43.29%	18,105	-3.05%	21,579	19.19%	20,654	-4.29%
	歳出	27,930	35.64%	14,625	-47.64%	15,945	9.03%	17,889	12.19%	15,254	-14.73%
	差引	5,000	0.00%	4,050	-19.00%	2,160	-46.67%	3,690	70.83%	5,400	46.34%
東濃西部地域消費生活相談 事業特別会計	歳入	9,620	40.21%	9,569	-0.53%	10,080	5.34%	10,029	-0.51%	10,214	1.84%
	歳出	9,095	43.09%	9,069	-0.29%	9,580	5.63%	9,529	-0.53%	9,714	1.94%
	差引	525	3.96%	500	-4.76%	500	0.00%	500	0.00%	500	0.00%
合計	歳入	317,777	-28.67%	286,113	-9.96%	312,274	9.14%	283,347	-9.26%	291,219	2.78%
	歳出	300,566	-29.99%	272,811	-9.23%	299,321	9.72%	269,558	-9.94%	276,040	2.40%
	差引	17,211	6.53%	13,302	-22.71%	12,953	-2.62%	13,789	6.45%	15,179	10.08%

令和3年度 各市負担金 総括表

(単位：円)

負担金名	多 治 見 市		瑞 浪 市		土 岐 市		中 津 川 市		恵 那 市		合 計
	金 額	根 拠	金 額	根 拠	金 額	根 拠	金 額	根 拠	金 額	根 拠	
一般経費	12,303,000	均等割 5,933,000 人口割 53.67%	8,081,000	均等割 5,933,000 人口割 18.10%	9,284,000	均等割 5,933,000 人口割 28.23%					29,668,000
均等割 60%		6,370,000		2,148,000		3,351,000					
人口比割 40%											
看護専門学校運営費	18,813,000	人口割 74.78% 14,725,000 学生数割 20.76% 4,088,000	10,538,000	人口割 25.22% 4,966,000 学生数割 28.30% 5,572,000	36,287,000	特別負担(100%) 26,256,000 学生数割 50.94% 10,031,000					65,638,000
少年センター運営費	7,336,000	負担割合 53.67% 7,336,000	2,474,000	人口割 18.10% 2,474,000	3,858,000	人口割 28.23% 3,858,000					13,668,000
人口割 100%											
医師確保奨学資金等貸付事業費 自市の病院への内定者数に応じて負担	2,480,000	2,480,000	9,680,000	9,680,000	10,280,000	10,280,000	15,080,000	15,080,000	7,280,000	7,280,000	44,800,000
看護師修学資金貸付事業費	2,337,000	人口割 74.78% 1,829,000 特別負担 40% 学生数割 30% 508,000	1,309,000	人口割 25.22% 617,000 学生数割 28.30% 692,000	4,508,000	特別負担(100%) 3,262,000 学生数割 50.94% 1,246,000					8,154,000
消費生活相談事業費	2,994,000	相談件数 72.29% 1,507,000 相談日数割 50% 71.42% 1,487,000	622,000	相談件数 15.55% 324,000 相談日数 14.29% 298,000	551,000	相談件数 12.16% 253,000 相談日数 14.29% 298,000					4,167,000
合計	46,263,000		32,704,000		64,768,000		15,080,000		7,280,000		166,095,000

令和3年度 基金に関する調書

1 東濃看護専門学校財政調整基金

区 分	前年度末現在高	決 算 年 度 中 の 増 減			決算年度末現在高	年度末現在高の預金内訳
		増 加 額	減 少 額	増減合計		
	円	円	円	円	円	円
現 金	1,767,016	2,229,412	0	2,229,412	3,996,428	定期預金 3,000,000 普通預金 996,428

2 ふるさと活性化基金

区 分	前年度末現在高	決 算 年 度 中 の 増 減			決算年度末現在高	年度末現在高の預金内訳
		増 加 額	減 少 額	増減合計		
	円	円	円	円	円	円
現 金	408,435,988	2,364,000	13,038,000	△ 10,674,000	397,761,988	定期預金 388,000,000 普通預金 9,761,988
有 価 証 券	695,827,000	0	0	0	695,827,000	政府関係機構債 300,000,000 国債 295,827,000 国内公社債 100,000,000
合 計	1,104,262,988	2,364,000	13,038,000	△ 10,674,000	1,093,588,988	

1 東濃看護専門学校財政調整基金

令和3年度基金状況及び運用実績

令和4年3月末現在

金融機関名	預金種別	口座番号	預入日	満期日	預金額	期間	利率	契約利息	3年度財産運用収入		摘要
陶都信用農業協同組合	定期	40099273	R3.2.10	R4.2.10	(1,000,000)	1年	0.132	1,320	1,320	R4.2.10	R4.2.10 定期預金解約
陶都信用農業協同組合	定期	40611626	R4.2.10	R5.2.10	3,000,000	1年	0.110	3,300			R4.2.10 定期預金100万円+普通預金200万円
東濃信用金庫 本店	決済用預金	1164948			996,428			0			R4.2.10 200万円定期預金へ
十六銀行 多治見支店	決済用預金	1230611			0			0			
合計					3,996,428				1,320		

2 ふるさと活性化基金

金融機関名	預金種別	口座番号	預入日	満期日	預金額	期間	利率	契約利息	3年度財産運用収入		摘要
SMBC日興証券	債券	201162	H22.5.14	R12.4.30	300,000,000	20年	2.10	6,300,000	3,150,000 3,150,000	R3.4.20 R3.10.20	H23年度から年間財産運用収入6,300,000円
大和証券	債券	869093	H21.12.11	R11.3.20	295,827,000	19年 3ヶ月	1.90	5,700,000	2,850,000 2,850,000	R3.9.21 R4.3.22	H28.6に額面7億円のうち4億円売却 (690,263,000円-394,436,000円=295,827,000円)
野村証券	債券	2437601	H28.7.15	R17.6.20	100,000,000	20年	0.18	180,000	90,000 90,000	R3.6.18 R3.12.10	4億円を売却した現金のうち、1億円の債券を購入
陶都信用農業協同組合	定期	35529101	H28.9.1	R3.9.1	(363,000,000)	5年	0.185	3,359,589	1,485,227	R3.9.1	R3.9.1 定期預金解約
陶都信用農業協同組合	定期	39837701	R2.9.2	R3.9.2	(10,000,000)	1年	0.14	14,000	14,000	R3.9.2	R3.9.2 定期預金解約
陶都信用農業協同組合	定期	39839031	R2.9.3	R3.9.3	(10,000,000)	1年	0.14	14,000	14,000	R3.9.3	R3.9.3 定期預金解約
陶都信用農業協同組合	定期	40396220	R3.9.1	R4.9.5	363,000,000	1年	0.11	403,675			R3.9.5 新規積立
陶都信用農業協同組合	定期	40396639	R3.9.2	R4.9.5	10,000,000	1年	0.11	11,090			R3.9.5 新規積立
陶都信用農業協同組合	定期	40397739	R3.9.3	R4.9.5	10,000,000	1年	0.11	11,060			R3.9.5 新規積立
陶都信用農業協同組合	定期	39592206	R2.5.11	R3.5.11	(20,000,000)	1年	0.14	28,000	28,000	R3.5.11	R3.5.11 定期預金解約
陶都信用農業協同組合	定期	40238319	R3.5.18	R4.5.18	5,000,000	1年	0.11	5,500			R3.5.18 新規積立
東濃信用金庫 本店	決済用預金	1361916			9,761,988			0			R4.3.28 ふるさと会計から繰入2,000千円+2,364千円
十六銀行 多治見支店	決済用預金	1781665			0			0			
合計					1,093,588,988				13,721,227		

令和3年度 公債費に関する調書

地方債については、令和4年3月31日現在、借入はありません。

令和3年度 規約・条例等の制定改廃状況

1 規約	(1) 東濃西部広域行政事務組合格約	令和3年5月27日	公布
2 条例	(1) 東濃看護専門学校を設置及び管理に関する条例を廃止する条例(以下8条例を同時改廃) ※東濃看護専門学校を設置及び管理に関する条例(廃止) ※東濃西部広域行政事務組合職員の特殊勤務手当に関する条例(廃止) ※東濃看護専門学校財政調整基金条例(廃止) ※東濃西部広域行政事務組合職員定数条例(一部改正) ※東濃西部広域行政事務組合議員の議員報酬及びその他非常勤の特別職職員の報酬並びに費用弁償に関する条例(一部改正) ※東濃西部広域行政事務組合職員の給与に関する条例(一部改正) ※東濃西部広域行政事務組合特別会計条例(一部改正) ※東濃西部広域行政事務組合分担金条例(一部改正)	令和3年7月30日	公布
3 規則	(1) 東濃西部広域行政事務組合事務専決規則の一部を改訂する規則	令和3年4月1日	公布
	(2) 東濃看護専門学校学則の一部を改正する規則	令和3年10月1日	公布
4 訓令	(1) 東濃看護専門学校学則細則の一部を改正する訓令	令和3年10月1日	公布

畜犬登録事務

1 鑑札交付実績調査

(単位：件)

登録数		上半期計		下半期計		計		年度末登録総数	対前年比
		全数	実処理数	全数	実処理数	全数	実処理数		
多治見	H30	294	67	123	37	417	104	6,936	-3.07%
	R1	292	74	192	57	484	131	6,850	-1.24%
	R2	307	54	148	55	455	109	6,685	-2.41%
	R3	313	67	144	38	457	105	6,476	-3.13%
瑞浪	H30	97	19	27	9	124	28	2,034	-2.63%
	R1	66	20	37	13	103	33	1,966	-3.34%
	R2	101	26	47	27	148	53	1,932	-1.73%
	R3	75	23	34	13	109	36	1,845	-4.50%
土岐	H30	137	39	56	16	193	55	3,232	-2.30%
	R1	128	35	62	18	190	53	3,205	-0.84%
	R2	136	39	68	19	204	58	3,207	0.06%
	R3	116	21	58	22	174	43	3,132	-2.34%
3市	H30	528	125	206	62	734	187	12,202	-2.80%
	R1	486	129	291	88	777	217	12,021	-1.48%
	R2	544	119	263	101	807	220	11,824	-1.64%
	R3	504	111	236	73	740	184	11,453	-3.14%

※実処理数：各市が直接取り扱った数（全登録数の内、獣医師会受付分及び広域受付分を除く数）

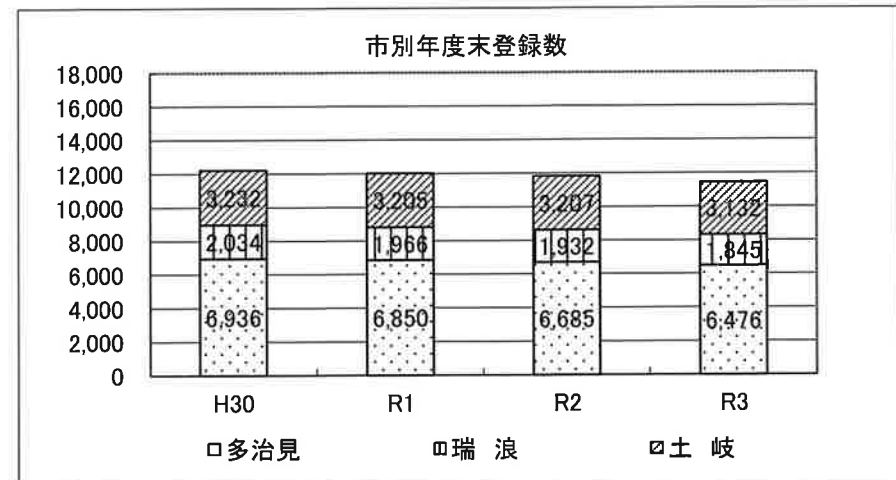
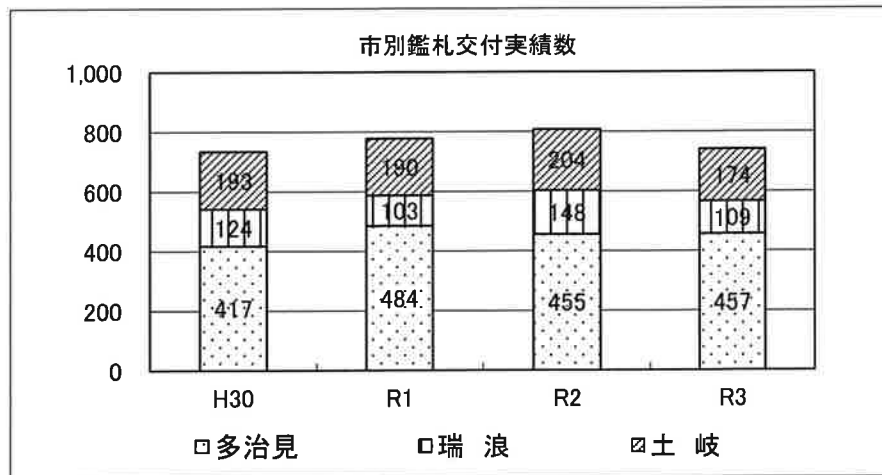

畜犬登録事務

2 注射済票交付実績調書

(単位：件)

注射数		上半期計		下半期計		計		年度末実施率	対前年比
		全数	実処理数	全数	実処理数	全数	実処理数		
多治見	H30	5,306	1,248	594	93	5,900	1,341	85.06%	2.73%
	R1	5,051	1,202	698	62	5,749	1,264	83.93%	-1.14%
	R2	4,705	446	775	321	5,480	767	81.97%	-1.95%
	R3	4,834	892	621	85	5,455	977	84.23%	2.26%
瑞浪	H30	1,502	454	101	16	1,603	470	78.81%	-2.66%
	R1	1,503	450	135	12	1,638	462	83.32%	4.51%
	R2	1,532	418	126	25	1,658	443	85.82%	2.50%
	R3	1,443	430	125	28	1,568	458	84.99%	-0.83%
土岐	H30	2,431	806	216	19	2,647	825	81.90%	-1.84%
	R1	2,372	743	266	19	2,638	762	82.31%	0.41%
	R2	2,323	742	252	28	2,575	770	80.29%	-2.02%
	R3	2,360	700	274	81	2,634	781	84.10%	3.81%
3市	H30	9,239	2,508	911	128	10,150	2,636	83.18%	0.62%
	R1	8,926	2,395	1,099	93	10,025	2,488	83.40%	0.21%
	R2	8,560	1,606	1,153	374	9,713	1,980	82.15%	-1.25%
	R3	8,637	2,022	1,020	194	9,657	2,216	84.32%	2.17%

※実処理数：各市が直接取り扱った数（全登録数の内、獣医師会受付分及び広域受付分を除く数）

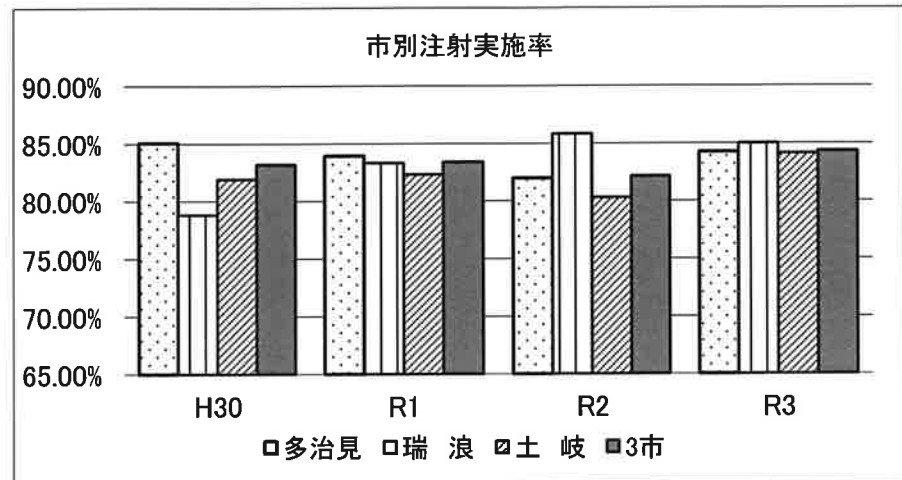
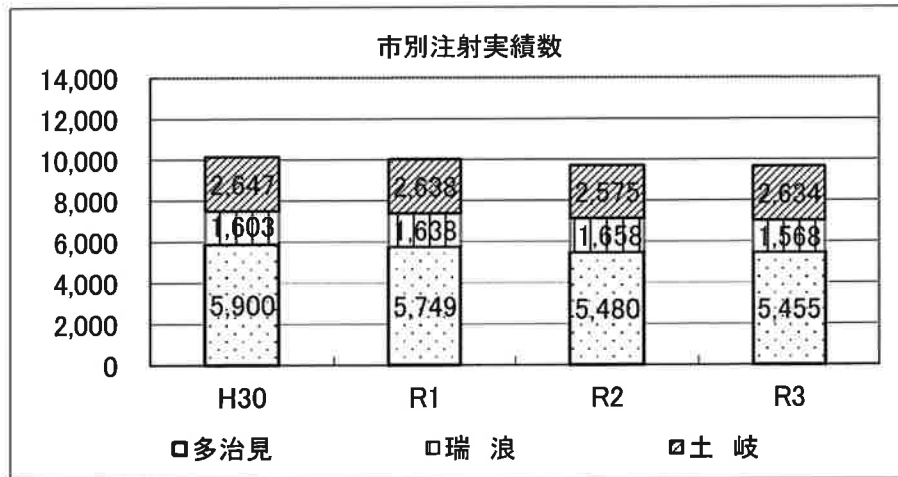

東濃西部ふるさと活性化基金

1 令和3年度 広域研修事業

(単位：千円)

研修名	日程	対象	人員	総事業費	備考
再任用職員研修	4月19日	再任用職員	多 12人 瑞 6人 土 5人 1人	112	(株)アビリティープロデュース 塩谷 登志栄 氏
法制執務研修 (基礎)	7月12日 13日	20代後半 ～30代職員	多 22人 瑞 8人 土 5人 9人	385	第一法規(株) 金田 崇 氏
公文書作成講座	8月10日	新規採用職員	多 20人 瑞 10人 土 10人 0人	196	(株)インソース 菅原 敦子 氏
法制執務研修 (実務)	12月20日 21日	法制執務研修 (基礎)を受 講した職員	多 23人 瑞 11人 土 5人 7人	385	第一法規(株) 峯村 欣弘 氏
オーナーシップ研修	12月23日	主査及び係長	多 18人 瑞 7人 土 5人 6人	200	(株)アビリティープロデュース 塩谷 登志栄 氏
5 研修	7日間		95人	1,278	

2 令和3年度 東濃西部広域行政情報誌発行事業

(単位：千円)

事業名	作成部数	事業費	配布先
広域だより「VOL.51」	70,900部	437	各構成市全戸配布及び関係機関
広域だより「VOL.52」	70,900部		

3 令和3年度 広域産業観光PR事業

(単位：千円)

事業名	部数等	事業費	備考
日・英・中国語版 美濃焼PRパンフレット制作	20,000部	4,022	美濃焼PRパンフレット制作・印刷
エフエムたじみ番組制作放送	12回	713	観光資源を紹介するラジオ番組を月1回放送

東濃西部ふるさと活性化基金

4 令和3年度 補助事業 実施一覧表

事業名	セラミックバレー・クラフト・キャンプ事業	
実施団体名	セラミックバレー協議会 チェアマン 笠井 政志	
事業期間	令和3年7月1日～令和4年3月31日	
事業場所	瑞浪市 瑞浪市民公園	
趣旨	「やきもの」「木工」「アート」「マルシェ」「アパレル」「音楽」に加え地元企業によるPRブースなど、さまざまな要素が一堂に会する複合コンテンツを提供するクラフトフェア。 イベントを通じて出展者自身が「見せ方」「売り方」「伝え方」を学べる仕組みを作り、また、次年度以降、継続的にイベントを開催、セラミックバレー構想を推進していくことで、美濃焼の発信及び観光客の誘致を促進する。	
事業内容	1 事業名称 セラミックバレー・クラフト・キャンプ事業 2 開催期間 令和4年3月19日(土)～20日(日) 3 事業場所 瑞浪市 瑞浪市民公園 4 事業内容 ○セラミックバレー・クラフト・キャンプ瑞浪開催 来場者数 10,000人(3/19 4,600人、3/20 5,400人) 出展者数 157組(個人作家92組、飲食店32組、企業出展25組、ワークショップ・PR8組)	
総事業費		11,668千円
補助額		3,000千円

東濃看護専門学校事業

1 在学生の数及び就業先推移

(単位:人)

	12年度	13年度	14年度	15年度	16年度	17年度	18年度	19年度	20年度	21年度	22年度	23年度	24年度	25年度	26年度	27年度	28年度	29年度	30年度	R1年度	R2年度	R3年度	R4年度
多治見市	12	14	19	20	14	21	23	23	17	16	9	10	15	18	19	19	16	19	17	15	11	12	13
瑞浪市	29	27	19	17	14	16	10	9	8	2	1	4	5	8	7	8	12	10	12	10	15	15	11
土岐市	54	55	37	43	41	44	37	33	26	28	40	36	38	38	34	34	30	25	30	30	27	24	19
圏域内計	95	96	75	80	69	81	70	65	51	46	50	50	58	64	60	61	58	54	59	55	53	51	43
圏域外	27	23	29	29	28	29	30	41	43	51	43	54	50	46	43	38	36	29	32	26	22	20	22
就業先なし	0	0	14	7	20	9	14	10	16	16	11	10	6	8	7	8	14	16	11	12	11	14	12
合計	122	119	118	116	117	119	114	116	110	113	104	114	114	118	110	107	108	99	102	93	86	85	77
圏域内 (%)	77.9	80.7	63.6	69.0	59.0	68.1	61.4	56.0	46.4	40.7	48.1	43.9	50.9	54.2	54.5	57.0	53.7	54.5	57.8	59.1	61.6	60.0	55.8
圏域外 (%)	22.1	19.3	24.6	25.0	23.9	24.4	26.3	35.3	39.1	45.1	41.3	47.4	43.9	39.0	39.1	35.5	33.3	29.3	31.4	28.0	25.6	23.5	28.6

2 卒業生の就業先推移

(単位:人)

	11年度	12年度	13年度	14年度	15年度	16年度	17年度	18年度	19年度	20年度	21年度	22年度	23年度	24年度	25年度	26年度	27年度	28年度	29年度	30年度	R1年度	R2年度	R3年度
多治見市	9	5	6	4	3	5	6	1	6	3	7	1	4	0	4	5	7	9	9	10	8	10	5
瑞浪市	10	15	7	11	3	3	5	3	5	10	1	2	4	4	5	5	5	2	4	8	2	4	9
土岐市	4	11	6	5	9	14	10	4	5	4	7	8	7	7	5	8	7	5	5	1	5	4	3
圏域内計	23	31	19	20	15	22	21	8	16	17	15	11	15	11	14	18	19	16	18	19	15	18	17
圏域外	16	3	16	15	18	9	12	22	17	14	22	9	21	18	18	14	12	13	11	12	12	12	8
進学・未定	1	0	0	1	0	3	2	1	0	0	0	0	0	4	2	1	0	1	0	0	0	0	3
合計	40	34	35	36	33	34	35	31	33	31	37	20	36	33	34	33	31	30	29	31	27	30	28
圏域内 (%)	57.5	91.2	54.3	55.6	45.5	64.7	60.0	25.8	48.5	54.8	40.5	55.0	41.7	33.3	41.2	54.5	61.3	53.3	62.1	61.3	55.6	60.0	60.7
圏域外 (%)	40.0	8.8	45.7	41.7	54.5	26.5	34.3	71.0	51.5	45.2	59.5	45.0	58.3	54.5	52.9	42.4	38.7	43.3	37.9	38.7	44.4	40.0	28.6

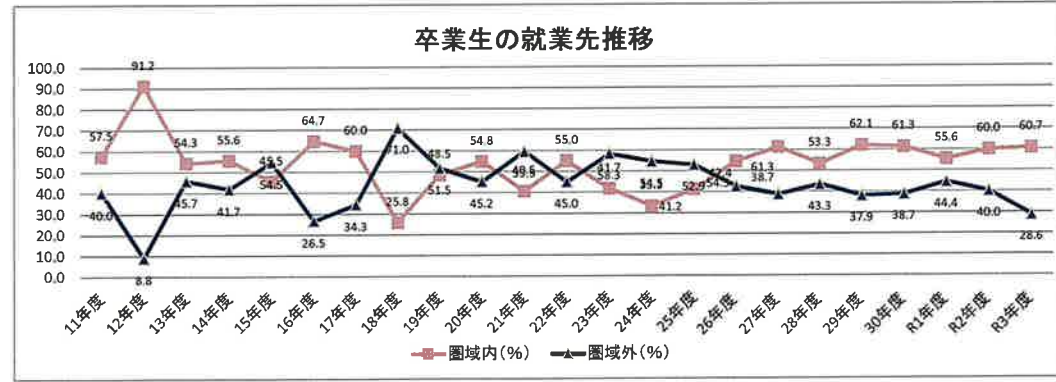
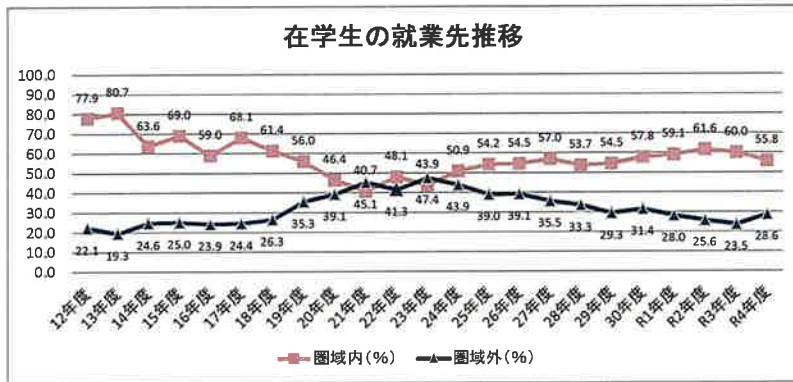

東濃看護専門学校事業

3 新入生の推薦・一般入試の推移

(単位：人)

区分	1期生	2期生	3期生	4期生	5期生	6期生	7期生	8期生	9期生	10期生	11期生	12期生	13期生	14期生	15期生	16期生	17期生	18期生	19期生	20期生	21期生	22期生	23期生	24期生	25期生	26期生	27期生	28期生	29期生	
	6年度	7年度	8年度	9年度	10年度	11年度	12年度	13年度	14年度	15年度	16年度	17年度	18年度	19年度	20年度	21年度	22年度	23年度	24年度	25年度	26年度	27年度	28年度	29年度	30年度	R1年度	R2年度	R3年度	R4年度	
推薦	応募者数	37	37	33	23	31	27	22	19	12	22	13	20	14	18	12	17	11	7	14	15	12	13	12	12	9	9	8	10	7
	受験者数	37	37	32	23	31	27	22	19	12	22	13	20	14	18	12	17	11	7	14	15	12	13	12	12	9	9	8	10	7
	合格者数	18	20	20	19	21	20	17	11	12	17	12	13	12	15	10	16	10	6	14	14	11	11	12	12	9	9	7	10	5
	入学者数	18	20	20	18	21	20	17	11	12	17	12	13	12	15	10	16	10	6	14	14	11	11	12	12	9	9	7	10	5
一般	応募者数	100	88	83	88	89	100	93	90	66	105	73	73	64	50	46	44	45	47	44	50	45	53	42	38	37	32	33	33	25
	受験者数	82	86	81	87	87	81	90	90	64	99	73	72	63	49	46	43	45	47	43	50	45	52	41	37	37	27	31	33	25
	合格者数	22	23	23	27	23	32	38	31	33	25	34	33	29	29	31	24	33	39	26	26	24	30	28	30	31	26	25	26	16
	入学者数	22	23	23	26	20	24	27	29	28	23	28	27	28	25	27	24	27	32	26	25	24	27	26	19	28	17	16	22	15
合計	応募者数	137	125	116	111	120	127	115	109	78	127	86	93	78	68	58	61	56	54	58	65	57	66	54	50	46	41	41	43	32
	受験者数	119	123	113	110	118	108	112	109	76	121	86	92	77	67	58	60	56	54	57	65	57	65	53	49	46	36	39	43	32
	合格者数	40	43	43	46	44	52	55	42	45	42	46	46	41	44	41	40	43	45	40	40	35	41	40	42	40	35	32	36	21
	入学者数	40	43	43	44	41	44	44	40	40	40	40	40	40	40	37	40	37	38	40	39	35	38	38	31	37	26	23	32	20
	倍率	3.0	2.9	2.6	2.4	2.7	2.1	2.0	2.6	1.7	2.9	1.9	2.0	1.9	1.5	1.4	1.5	1.3	1.2	1.4	1.6	1.6	1.6	1.3	1.2	1.2	1.0	1.2	1.2	1.5

退学者(期別)	2	1	4	4	5	7	10	7	5	4	9	7	9	4	13	6	6	6	7	5	5	4	4	4	6	3	0	0
---------	---	---	---	---	---	---	----	---	---	---	---	---	---	---	----	---	---	---	---	---	---	---	---	---	---	---	---	---

※倍率：受験者数÷合格者数

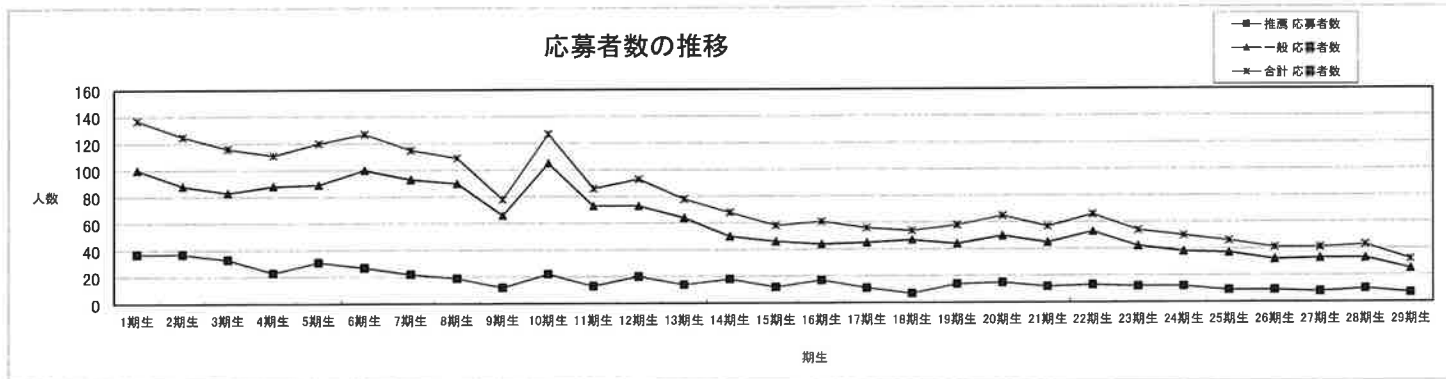

令和4年3月31日現在
 ・退学者年平均：5.25人
 (147人÷28期)
 ・全入学者に占める退学者の割合：13.7%
 (147人÷1,070人)

4 令和3年度在学生の状況

<就業先別一覧>

(単位：人)

市名	所属	1年生	2年生	3年生	合計
多治見市	多治見市民病院	1		2	3
	タジミ第一病院	1		2	3
	サニーサイドホスピタル			1	1
	のむら笠原クリニック	1			1
	幸クリニック	1			1
	後藤医院		1		1
	訪問看護ステーション住ま居る	1			1
	小規模多機能ホーム陶都	1			1
瑞浪市	東濃厚生病院		1		1
	大湫病院	3	5	6	14
土岐市	土岐市立総合病院	6	7	3	16
	高井病院		1	1	2
	介護老人保健施設 カサグランテ		1	2	3
	中島医院		1		1
	土岐白楊クリニック			1	1
	やまむら整形外科	1			1
圏域外		11	4	5	20
就業先なし		5	3	6	14
合計		32	24	29	85

<住所別一覧>

(単位：人)

市名	1年生	2年生	3年生	合計
多治見市	6	1	4	11
瑞浪市	2	6	6	14
土岐市	8	7	12	27
圏域内計	16	14	22	52
中津川市		3	2	5
恵那市	2	1		3
可児市		1	1	2
美濃加茂市	3			3
関市		1		1
御嵩町	1			1
八百津町		1		1
愛知県	9	3	4	16
長野県	1			1
圏域外計	16	10	7	33
合計	32	24	29	85

東濃看護専門学校事業

5 令和3年度卒業生(第26期生)の状況

1 学生数 (単位：人)

入学時	卒業時 (うち25期生)
26	28 (4)

2 国家試験 (単位：人)

受験者	合格者	合格率
28	25	89.29%

3 就業先の変遷 (単位：人)

	入学時	卒業時 (うち25期生)
多治見市	2	5 (1)
瑞浪市	5	9 (1)
土岐市	6	3 (1)
圏域外	5	8 (1)
就業先なし	8	3
合計	26	28 (4)

(26期生：留年者2人)

4 卒業時就業先別一覧 (単位：人)

施設名等	人数	区域別	
多治見市民病院	3	5	多治見市
タジミ第一病院	1		
サニーサイドホスピタル	1		
東濃厚生病院	4	9	瑞浪市
大湫病院	5		
土岐市立総合病院	3	3	土岐市
中津川市民病院	1	8	圏域外
東海病院 (愛知県)	1		
東春病院 (愛知県)	1		
豊田厚生病院 (愛知県)	1		
和合病院 (愛知県)	1		
津島市民病院 (愛知県)	1		
国立病院機構 三重中央医療センター	1		
板橋中央総合病院 (東京都)	1		
未定	3		
合計	28	25	

東濃看護専門学校事業

6 令和4年度新入生の推薦・一般入試の状況

＜住所別一覧＞ ※()内はR3年度新入生

(単位：人)

	応募者数			受験者数			合格者数			入学者数		
	推薦	一般	合計	推薦	一般	合計	推薦	一般	合計	推薦	一般	合計
多治見市	4 (4)	2 (5)	6 (9)	4 (4)	2 (5)	6 (9)	3 (4)	2 (3)	5 (7)	3 (4)	2 (3)	5 (7)
瑞浪市	(1)	4 (2)	4 (3)	(1)	4 (2)	4 (3)	(1)	2 (1)	2 (2)	(1)	2 (1)	2 (2)
土岐市	1	(2)	1 (2)	1	(2)	1 (2)	1	(2)	1 (2)	1	(2)	1 (2)
圏域内計	5 (5)	6 (9)	11 (14)	5 (5)	6 (9)	11 (14)	4 (5)	4 (6)	8 (11)	4 (5)	4 (6)	8 (11)
恵那市	1	3 (5)	4 (5)	1	3 (5)	4 (5)		3 (3)	3 (3)		3 (3)	3 (3)
中津川市	(2)		(2)	(2)		(2)	(2)		(2)	(2)		(2)
可児市		2 (2)	2 (2)		2 (2)	2 (2)		1	1			
御嵩町		(1)	(1)		(1)	(1)		(1)	(1)		(1)	(1)
美濃加茂市	(1)	2 (4)	2 (5)	(1)	2 (4)	2 (5)	(1)	1 (4)	1 (5)	(1)	1 (3)	1 (4)
八百津町		1	1		1	1		1	1		1	1
県内計	1 (3)	8 (12)	9 (15)	1 (3)	8 (12)	9 (15)	(3)	6 (8)	6 (11)	(3)	5 (7)	5 (10)
愛知県	1 (2)	11 (11)	12 (13)	1 (2)	11 (11)	12 (13)	1 (2)	6 (11)	7 (13)	1 (2)	6 (8)	7 (10)
長野県		(1)	(1)		(1)	(1)		(1)	(1)		(1)	(1)
県外計	1 (2)	11 (12)	12 (14)	1 (2)	11 (12)	12 (14)	1 (2)	6 (12)	7 (14)	1 (2)	6 (9)	7 (11)
合計	7 (10)	25 (33)	32 (43)	7 (10)	25 (33)	32 (43)	5 (10)	16 (26)	21 (36)	5 (10)	15 (22)	20 (32)

※一般には二次試験を含む。

※推薦校内訳：多治見准看4人、土岐准看1人、タジミ第一病院1人、大湫病院1人

東濃西部少年センター事業

4 相談活動状況の推移

(単位:人)

区 分	29年度	30年度	元年度	2年度	3年度
電話相談	18 (18)	22 (22)	11 (11)	9 (9)	29 (25)
面接相談	1 (1)	1 (1)	0 0	4 (4)	10 (8)
メール相談	12 (6)	4 (2)	2 (2)	0 0	7 (4)
相談合計	31 (25)	27 (25)	13 (13)	13 (13)	46 (37)

※数値は相談の延べ件数で、()内は相談人数を表す。

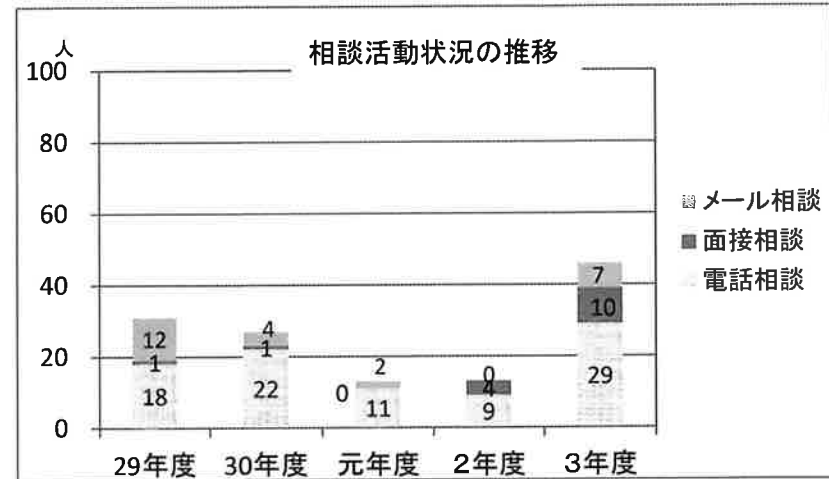

4-1) 電話相談の件数

(単位:人)

学 職 別	相 談 内 容	① 非 行		② 学 業		③ 家 庭		④ 交 友		⑤ い じ め		⑥ 健 康		⑦ そ の 他		合 計		
		男 子	女 子	男 子	女 子	男 子	女 子	男 子	女 子	男 子	女 子	男 子	女 子	男 子	女 子	男 子	女 子	
		小 学 生	2 年 度	0	0	0	1	0	0	0	2	0	0	0	0	0	0	0
	3 年 度	0	0	0	0	0	0	0	0	0	0	0	0	0	0	0	0	0
中 学 生	2 年 度	0	0	0	0	0	0	0	0	0	0	1	0	0	0	1	0	1
	3 年 度	0	0	1	0	0	0	1	0	0	0	0	0	2	0	4	0	4
高 校 生	2 年 度	0	0	0	0	0	0	0	0	0	0	1	0	0	0	1	0	1
	3 年 度	0	0	0	0	0	0	0	0	0	0	0	0	2	0	2	0	2
専 門 ・ 大 学 ・ 有 職 ・ 無 職 少 年	2 年 度	0	0	0	0	0	0	0	0	0	0	0	0	0	0	0	0	0
	3 年 度	0	0	0	0	0	0	0	0	0	0	0	0	0	0	0	0	0
保 護 者	2 年 度	0	0	0	1	0	1	0	1	0	0	0	1	0	0	0	4	4
	3 年 度	0	0	0	0	0	0	0	1	0	0	0	1	0	8	0	10	10
一 般 ・ 他	2 年 度	0	0	0	0	0	0	0	0	0	0	0	0	0	0	0	0	0
	3 年 度	0	0	0	0	0	0	0	0	0	0	0	0	10	3	10	3	13
合 計	2 年 度	0	0	0	2	0	1	0	3	0	0	2	1	0	0	2	7	9
	3 年 度	0	0	1	0	0	0	1	1	0	0	0	1	12	13	14	15	29

4-2) 面接相談の件数

(単位:人)

年度別	① 非 行	② 学 業	③ 家 庭	④ 交 友	⑤ い じ め	⑥ 健 康	⑦ そ の 他	合 計
2 年 度	0	2	0	1	0	0	1	4
3 年 度	0	1	1	2	0	0	6	10

4-3) メール相談の件数

(単位:人)

年度別	① 非 行	② 学 業	③ 家 庭	④ 交 友	⑤ い じ め	⑥ 健 康	⑦ そ の 他	合 計
2 年 度	0	0	0	0	0	0	0	0
3 年 度	0	2	0	0	1	0	4	7

東濃地域医師確保奨学金等貸付事業 被貸付者一覧(現況別)

	現況 (R4.4.1)	大学名	当初貸付期間	貸付総額 (万円)	内定先	志望診療科
1	勤務(指定病院) R2.4~	岐阜大学	平成20年4月~平成26年3月	2,260	厚生機関 土岐市立 総合病院	小児科
2	勤務(指定病院) R3.4~	富山大学	平成22年4月~平成28年3月	1,500	東濃 厚生病院	小児科、内科
3	勤務(指定病院) R3.7~	愛知医科大学 大学	平成22年4月~平成24年3月	480	多治見 土岐市立 総合病院	小児科
4	勤務(指定病院) R4.1~	盛岡医科大学 大学	平成21年4月~平成25年3月	1,020	多治見 指原病院	産婦人科
5	勤務(指定病院) R4.4~	愛知医科大学 大学	平成21年4月~平成27年3月	1,500	恵那市立 恵那病院	小児科
6	勤務(2学期間最大6年間) H29.10~	富山大学	平成20年4月~平成23年3月	1,080	東濃 厚生病院	小児科
7	勤務(2学期間最大6年間) H31.4~	岐阜大学	平成20年4月~平成23年3月	1,080	多治見 市民病院	内科
8	勤務(2学期間最大10年間) H31.4~	福井大学	平成20年4月~平成25年3月	1,800	土岐市立 総合病院	産婦人科
9	勤務(2学期間最大12年間) R2.4~	岐阜大学	平成20年4月~平成26年3月	2,280	恵那市立 豊田病院	小児科
10	勤務(2学期間最大12年間) R3.2~	岐阜大学	平成23年4月~平成29年3月	1,500	土岐市立 総合病院	内科
11	勤務(2学期間) R3.10~	高知大学	平成21年4月~平成27年3月	1,500	中津川 市民病院	小児科
12	勤務(2学期間) R4.4~	島根大学	平成21年4月~平成27年3月	1,500	東濃 厚生病院	産婦人科、小児科
13	専門研修(大学院) H30.4~	盛岡医科大学 大学	平成24年4月~平成28年3月	960	土岐市立 総合病院	産科
14	専門研修 H30.10~	愛知医科大学 大学	平成20年4月~平成22年3月	720	多治見 市民病院	内科
15	専門研修 H31.4~	富山大学	平成23年4月~平成29年3月	1,500	中津川 市民病院	心療内科、精神科
16	専門研修 R2.4~	山形大学	平成20年4月~平成26年3月	2,280	中津川 市民病院	産婦人科
17	専門研修 R2.4~	東海大学	平成22年4月~平成27年3月	1,200	恵那市立 豊田病院	小児科
18	専門研修 R2.4~	東京女子 医科大学	平成24年4月~平成30年3月	1,500	土岐市立 総合病院	産科
19	専門研修 R2.4~	久留米大 学	平成24年4月~平成29年3月	1,260	恵那市立 豊田病院	内科(特に消化器 内科、血液内科)
20	専門研修 R2.4~	富山大学	平成24年4月~平成30年3月	1,500	東濃 厚生病院	小児科
21	専門研修 R3.4~	名古屋市 立大学	平成24年4月~平成30年3月	1,500	恵那市立 豊田病院	小児科、産婦人科
22	専門研修 R3.4~	三重大学	平成25年4月~平成31年3月	1,500	東濃 厚生病院	産婦人科
23	専門研修 R3.4~	埼玉医科大学 大学	平成25年4月~平成31年3月	1,500	中津川 市民病院	内科、小児科
24	専門研修 R3.4~	昭和大学	平成25年4月~平成28年3月	780	多治見 市民病院	小児科(愛更子 産)
25	専門研修 R3.4~	愛知医科大学 大学	平成26年4月~平成31年3月	1,200	中津川 市民病院	外科
26	専門研修 R3.4~R7.3	琉球大学	平成28年4月~平成30年3月	480	土岐市立 総合病院	麻酔科(救急)
27	専門研修 R3.4~	名古屋大 学	平成29年4月~平成31年3月	480	中津川 市民病院	内科
28	専門研修 R4.4~	高知大学	平成26年4月~平成32年3月	1,500	土岐市立 総合病院	内科
29	専門研修 R4.4~	藤田保健 衛生大学	平成26年4月~平成32年3月	1,500	中津川 市民病院	内科
30	専門研修 R4.4~	杏林大学	平成26年4月~平成32年3月	1,500	中津川 市民病院	麻酔科
31	臨床研修 R2.4~	岐阜大学	平成24年4月~平成30年3月	1,500	中津川 市民病院	内科
32	臨床研修 R2.4.1~	杏林大学	平成26年4月~平成32年3月	1,500	恵那市立 豊田病院	内科
33	臨床研修 休職中	群馬大学	平成28年4月~平成32年3月	960	中津川 市民病院	内科(常備内科)
34	臨床研修(指定病院) R3.4~	島根大学	平成29年4月~平成33年3月	1,020	東濃 厚生病院	麻酔科
35	臨床研修(指定病院) R4.4~	関西医科大学 大学	平成26年4月~平成32年3月	1,500	中津川 市民病院	脳神経外科
36	臨床研修 R4.4~	千葉大学	平成28年4月~平成34年3月	1,500	中津川 市民病院	小児科
37	臨床研修 R4.4~	富山大学	平成28年4月~平成34年3月	1,500	恵那市立 豊田病院	小児科
38	臨床研修 R4.4~	藤田保健 衛生大学	平成28年4月~平成34年3月	1,500	恵那市立 豊田病院	小児科
39	臨床研修(指定病院) R4.4~	近畿大学	平成29年4月~平成34年3月	1,200	土岐市立 総合病院	形成外科
40	臨床研修 R4.4~	島根大学	令和2年4月~令和4年3月	480	中津川 市民病院	リハビリテーショ ン科
41	6年生	千葉大学	平成29年4月~平成35年3月	1,500	中津川 市民病院	内科
42	5年生	愛知医科大学 大学	平成30年4月~平成36年3月	1,500	東濃 厚生病院	小児科
43	5年生	名古屋市 立大学	平成30年4月~平成36年3月	1,500	中津川 市民病院	内科
44	5年生	高知大学	令和2年4月~令和6年3月	960	東濃厚生 病院	整形外科
45	5年生	藤田医科大学 大学	令和3年4月~令和6年3月	720	土岐市立 総合病院	内科
46	4年生	藤田医科大学 大学	平成31年4月~令和17年3月	1,500	中津川 市民病院	内科
47	4年生	秋田大学	平成31年4月~令和14年3月	780	多治見市 市民病院	小児科
48	4年生	近畿大学	平成31年4月~令和17年3月	1,500	東濃厚生 病院	膠原病内科
49	4年生	東海大学	平成31年4月~令和17年3月	1,500	恵那市立 豊田病院	未定
50	3年生	三重大学	令和2年4月~令和8年3月	1,500	恵那市立 豊田病院	小児科
51	3年生	山形大学	令和2年4月~令和6年3月	1,020	土岐市立 総合病院	整形外科(又外科)
52	3年生	島根大学	令和3年4月~令和8年3月	1,260	中津川 市民病院	病理診断科
53	2年生	高知大学	令和3年4月~令和9年3月	1,500	土岐市立 総合病院	放射線科

東濃地域医師確保奨学資金等貸付事業 被貸付者一覧(現況別)

《償還・免除》

54	分額償還	名古屋大	平成22年4月～平成26年3月	960	中津川市立病院	内科
55	平成30年度歳出免除	昭和大学	平成22年4月～平成28年3月	1,500	土岐市立総合病院	整形外科
56	令和3年度歳出免除	久留米大学	平成22年4月～平成28年3月	1,500	中津川市立病院	内科、麻酔科、救急科、整形外科、総合診療科
57	平成26年度償還	愛知医科大学	平成20年4月～平成24年3月	1,440	中津川市立病院	麻酔科
58	平成26年度償還	金沢医科大学	平成22年4月～平成23年3月	240	中津川市立病院	外科、麻酔科、産科
59	平成26年度償還	藤田保健衛生大学	平成23年4月～平成29年3月	1,500	中津川市立病院	小児科、内科
60	平成26年度償還	愛知医科大学	平成24年4月～平成26年3月	480	東濃厚生病院	産婦人科、内分秘
61	平成26年度償還	金沢医科大学	平成24年4月～平成30年3月	1,500	中津川市立病院	小児科
62	平成28年度償還	岐阜大学	平成20年4月～平成24年3月	1,440	東濃厚生病院	内科
63	平成28年度償還	福井大学	平成21年4月～平成27年3月	1,500	中津川市立総合病院	産婦人科
64	令和3年度償還	東海大学	平成20年4月～平成24年3月	1,440	中津川市立病院	小児科
65	令和3年度償還	東京医科大学	平成27年4月～平成31年3月	960	土岐市立総合病院	内科

看護師修学資金等貸付事業 状況一覧

令和4年3月31日現在

1 貸付を行っている在学生の勤務状況 等 ※ ()は令和3年度決定者 (単位:人)

勤務先 (貸付決定時)	男	女	計	勤務先	合計
多治見市民病院		1	1	多治見市	7 (5)
タジミ第一病院		2 (1)	2 (1)		
浜田・浅井医院		1 (1)	1 (1)		
のむら・笠原クリニック		2 (2)	2 (2)		
小規模多機能ホーム 陶都		1 (1)	1 (1)		
東濃厚生病院		1	1	瑞浪市	10 (3)
大湫病院	4 (1)	4 (2)	8 (3)		
宮川クリニック		1	1		
土岐市立総合病院	1	4 (2)	5 (2)	土岐市	7 (2)
高井病院		1	1		
土岐白楊クリニック		1	1		
春日井リハビリテーション病院		1 (1)	1 (1)	春日井市	1 (1)
なし		5	5	なし	5
合計	5 (1)	25 (10)	30 (11)		30 (11)

※制度離脱者 (返還者) を除く。

(単位:人)

居住地	男	女	合計
多治見市		6 (5)	6 (5)
瑞浪市	2	6 (2)	8 (2)
土岐市	3	8 (2)	11 (2)
恵那市		1	1
中津川市	1 (1)	1	2 (1)
可児市		1	1
春日井市		1 (1)	1 (1)
合計	6 (1)	24 (10)	30 (11)

(単位:人)

学年	男	女	合計
1年生		9 (9)	9 (9)
2年生	2	6 (1)	8 (1)
3年生	4 (1)	9	13 (1)
合計	6 (1)	24 (10)	30 (11)

2 卒業生（被貸付者）のうち、貸付相当期間勤務満了前の者 (単位：人)

令和4年3月31日現在

勤務先（卒業後）	男	女	計	勤務先	計
岐阜県立多治見病院		1	1	多治見市	14
多治見市民病院	1	4	5		
タジミ第一病院		3	3		
サニーサイドホスピタル	1	1	2		
浜田・浅井医院		1	1		
多治見クリニック	1		1		
安藤クリニック		1	1		
東濃厚生病院	1	6	7	瑞浪市	14
大湫病院	6	1	7		
土岐市立総合病院	3	4	7	土岐市	10
聖十字病院		1	1		
高井病院		2	2		
合計	13	25	38		38

(単位：人)

居住地	男	女	合計
多治見市	2	7	9
瑞浪市	3	4	7
土岐市	4	8	12
中津川市	1		1
恵那市	3		3
美濃加茂市		2	2
可児市		3	3
春日井市		1	1
合計	13	25	38

圏域外勤務の者1名。

3 卒業生のうち、貸付相当期間勤務の満了者 51名 令和4年3月31日現在

- 4 制度を離脱した者(貸付金返還者) 令和4年3月31日現在
 (制度の離脱状況) 29名 うち 在学中離脱 14名、卒業後離脱 15名
 (制度の離脱理由) ・圏域外の医療機関で就労希望 14名 ・退学となったため 9名
 ・看護師を退職したため 6名

5 年度別貸付決定状況 (単位：人)

決定年度	H26年度	H27年度	H28年度	H29年度	H30年度	R1年度	R2年度	R3年度
人数	26	19	6	17	16	17	9	11

○内訳 ※ () は応募人数 (単位：人)

1年生	13 (13)	17 (20)	6 (6)	13 (13)	11 (11)	13 (13)	7 (7)	9 (9)
2年生	3 (3)	1 (1)		2 (2)	1 (1)	3 (3)	1 (1)	1 (1)
3年生	10 (10)	1 (4)		2 (2)	4 (4)	1 (1)	1 (1)	1 (1)

1. 相談件数の推移

相談窓口	相談者居住地	H30			R1			R2			R3		
		上半期	下半期	合計	上半期	下半期	合計	上半期	下半期	合計	上半期	下半期	合計
多治見市	多治見市	430	280	710	310	337	647	341	316	657	283	276	559
	瑞浪市	66	18	84	24	47	71	52	15	67	12	26	38
	土岐市	17	35	52	42	29	71	55	49	104	15	36	51
	小計	513	333	846	376	413	789	448	380	828	310	338	648
瑞浪市	多治見市	10	4	14	4	3	7	6	2	8	5	5	10
	瑞浪市	76	79	155	64	51	115	57	45	102	48	62	110
	土岐市	9	9	18	21	4	25	10	11	21	4	5	9
	小計	95	92	187	89	58	147	73	58	131	57	72	129
土岐市	多治見市	2	6	8	6	4	10	9	8	17	6	7	13
	瑞浪市	6	1	7	6	4	10	14	5	19	7	6	13
	土岐市	72	51	123	68	73	141	97	63	160	70	77	147
	小計	80	58	138	80	81	161	120	76	196	83	90	173
計	多治見市	442	290	732	320	344	664	356	326	682	294	288	582
	瑞浪市	148	98	246	94	102	196	123	65	188	67	94	161
	土岐市	98	95	193	131	106	237	162	123	285	89	118	207
	小計	688	483	1171	545	552	1097	641	514	1155	450	500	950

(単位：件)

2. 令和3年度 相談内容別件数

相談窓口	相談者居住地	店舗購入	訪問販売	通信販売	電話勧誘	マルチ	送り付け	その他	不明	訪問購入	合計
多治見市	多治見市	99	69	231	50	10	1	0	97	2	559
	瑞浪市	0	6	19	10	1	0	0	2	0	38
	土岐市	7	5	14	16	8	0	0	1	0	51
	小計	106	80	264	76	19	1	0	100	2	648
瑞浪市	多治見市	2	0	5	1	1	0	0	1	0	10
	瑞浪市	11	22	51	7	0	4	0	12	3	110
	土岐市	3	0	2	1	1	0	0	2	0	9
	小計	16	22	58	9	2	4	0	15	3	129
土岐市	多治見市	2	3	8	0	0	0	0	0	0	13
	瑞浪市	1	1	5	5	0	0	0	1	0	13
	土岐市	26	15	59	25	2	1	0	19	0	147
	小計	29	19	72	30	2	1	0	20	0	173
計	多治見市	103	72	244	51	11	1	0	98	2	582
	瑞浪市	12	29	75	22	1	4	0	15	3	161
	土岐市	36	20	75	42	11	1	0	22	0	207
	計	151	121	394	115	23	6	0	135	5	950

*「不明」は、取引形態が特定できなかったものや、契約当事者以外からの相談などです。